Sonntag, den 3. Advent

Wir (die Jugend St. Karl) sind wieder dabei!

Beim **Mögeldorfer Fenster-Adventskalender** 2018!

16. 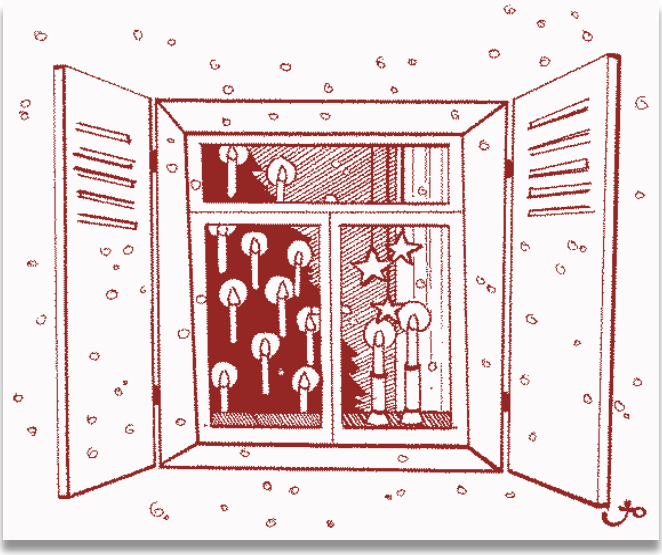 **12.**

Ab **15:00 Uhr** öffnet für Sie die **„Adventsstube"**

(Pfarrsaal St. Karl Ostendstr. 172)



Hier erhalten Sie in einer gemütlichen Atmosphäre
Kaffee, Tee, Punsch, Glühwein,
sowie Kuchen und weihnachtliches Gebäck zu günstigen Preisen mit
weihnachtlicher (live) Musik der Veeh-Harfengruppe,
sowie einer Bastelaktion für Kinder.



Ab **16:30 Uhr Adventsfeier**!
Die Ministranten blicken mit Ihnen
in das vergangene & kommende Jahr
und laden Sie herzlich zu einem besinnlichen Moment ein.

Um 17:00 Uhr Eröffnung des Adventsfensters,
von den Ministranten gestaltet,
geheimnisvoll-zukunftsweisend!

.